EYNARD ROBIN : UN DÉVELOPPEMENT À TOUTE VAPEUR

DR Eynard Robin

Spécialiste des joints d'étanchéité, Eynard Robin investit 3 millions d'euros dans son nouveau siège social de Saint-Fons (69). « L'ancien siège étant devenu trop petit, nous l'avons revendu à la société Total. » déclare Patrick Bedos, Pdg du groupe. Le site est dédié aux tâches administratives et commerciales, mais c'est surtout 3000 m^3 consacrés au stockage et à la production.

L'inauguration a été l'occasion pour les dirigeants de détailler leur stratégie. Il y a eu une période chez Eynard Robin où les joints étaient fabriqués à base d'amiante. En 1996 les politiques décidèrent brutalement d'interdire cette matière : « le passage de l'amiante au sans amiante a été une révolution sur nos marchés » raconte Patrick Bedos. « Les concurrents n'étaient pas prêts pour la transition. De notre côté nous avons su nous adapter rapidement » explique Patrick Lagorsse, directeur général. Une anticipation technologique qui a permis de prendre des parts de marché.

En 5 ans le groupe a racheté Impérator Industries, Provence Joints, Kempchen France, Autoclavite et distribue Klinger dans les pays francophones. Ces opérations ont élargi la gamme de produit : outre les joints souples, Eynard Robin se spécialise ainsi dans les joints métalliques et graphites, les joints spiralés jusqu'à 4 m de diamètre, les joints chlore…

Beaucoup d'investissements ont déjà été réalisés , aujourd'hui les dirigeants souhaitent marquer « une pause ». Cependant, selon Patrick Bedos, « rien n'est figé, les croissances externes sont souvent des problèmes d'opportunité. Il y a 6 mois, on m'aurait proposé de racheter Auto clavite, j'aurais dit non… ». Aujourd'hui Eynard Robin compte 140 personnes, 7 sites de production, et réalise 27 millions d'euros de chiffre d'affaires en 2006 contre 24 millions en 2005.

SIVA

CONCEPTEUR ET FABRICANT D'UNITES DE FILTRATION TANGENTIELLE A MEMBRANES CERAMIQUES

Applications dans l'environnement :
- **Bio-réacteurs à membranes,**
- **Traitement des encres flexographiques, eaux de ressuage, effluents divers,**
- **Traitement et recyclage des bains de dégraissage, bains de cataphorèse,**
- **Epuration des fluides de coupe,**
- **Traitement des effluents de blanchiment et de couchage en papeterie,**
- **Potabilisation de l'eau.**

Applications dans l'industrie agroalimentaire :
- **Lait et dérivés,**
- **Jus de fruits,**
- **Vin,**
- **Sucre.**

Applications dans les bio-industries :
- **Clarification / purification de moûts de fermentation.**

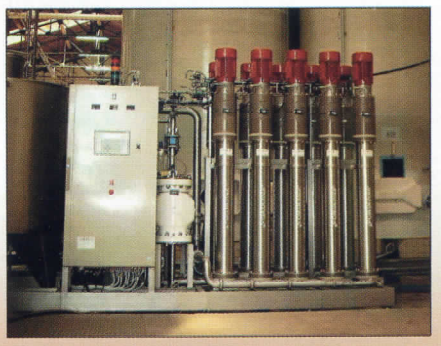

EXPOSANT AU SALON POLLUTEC du 28/11 au 01/12 STAND 6S94

ZA Les Laurons - 26110 NYONS – France - Tel. : 04 75 27 09 47 – Fax. :04 75 27 09 48 – Courriel : info@siva-unit.com Web : www.siva-unit.com